



Questo spazio può essere tuo!

MI-LORENTEGGIO.com
quotidiano.Online

- ✉ [Scrivi alla redazione](#)
- 📅 [Segnala un evento](#)
- 📄 [Pubblicità](#)
- 👤 [Lavora con noi](#)

- 📄 [Articoli più letti](#)
- 📧 [Newsletter](#)
- 🌤 [Meteo](#)
- 🚗 [Traffico](#)
- 👤 [Aggiungi ai preferiti](#)

Cerca un articolo con Mi-Lorenteggio Search oppure cerca con Mi-Lorenteggio Web

CERCA
ARTIGIANI
PROFESSIONISTI
AZIENDE
SHOPPING
Inserisci
la tua attività

AEROPORTI	FIERE	HOTEL	ISTITUZIONI	PROVINCE	REGIONE
ASSOCIAZIONI	BORSA	CINEMA&TEATRI	DIOCESI	SCUOLA	LAVORO
BIBLIOTECHE	SHOPPING	MOTORI	CUCINA	LOTTO	MODA
MAPPE	ARTE	LA NOTTE	TRASPORTI	ANNUNCI	SALUTE
WEBCAM	EROS	LETTERE	OROSCOPO	METEO	PIAZZA

PREVENTIVI GRATUITI IMPIANTI DI RISCALDAMENTO CONDOMINIALE INDUSTRIALI
ULTIMO AGGIORNAMENTO: Domenica 18 Maggio 2014, ORE 17:30 - PROVERBIO: *Per Santa Rita ogni rosa è fiorita.* Inserisci la mail per registrarti

HOME PAGE

NEWS

- Cronaca
- Economia
- Tecnologia
- Politica
- Ambiente
- Esteri
- Salute
- Sport
- Scienze
- Cultura
- Viaggi
- Divertimenti
- Musica e Spettacoli
- Attualità

COMUNI

-- Seleziona il comune --

MULTIMEDIA

- Foto gallery
- Video gallery



ARCHIVI

Archivio

Pubblicata il 18/05/2014 alle 16:55:37 in [Cronaca](#)

Lombardia. Tra Melegnano e Lodi notte bianca delle infrastrutture con il varo-spettacolo del primo ponte di **TEEM** sull'A1

Centinaia di persone assistono in sicurezza al lavoro di due gigantesche gru per la posa dello scheletro di un viadotto da 220 tonnellate. Autostrada chiusa dalle 22 di ieri alle 6 di stamane. **FOTO**



(mi-lorenteggio.com) Milano, 18 maggio 2014 - Dalle 5 di oggi [Tangenziale Est](#) [Esterna](#) di

Sondaggio

Ti piace la riforma delle Province?

- SI
- NO
- NON SO

[Tutti i sondaggi](#)



Ultimi annunci

- [Villa a Porto Recanati - Under the Adriatic Sun](#)
 - [AFFITTASI UFFICIO](#)
 - [Affitto bilocale a Vigevano](#)
- [Tutti gli annunci](#)

Agenda

D	L	M	M	G	V	S
18	19	20	21	22	23	24
25	26	27	28	29	30	31
01	02	03	04	05	06	07
08	09	10	11	12	13	14
15	16					

Eventi del giorno

- [Incontro con Aleida Guevara - Magenta, 18 maggio - ore 10.30](#)

[Segnala un evento](#)

Milano e A1 risultano strutturalmente connesse. All'alba è stato, infatti, portato a termine con successo il varo del primo ponte di **TEEM** che scavalca le sei corsie della Milano-Napoli in territorio di Riozzo (frazione di Cerro al Lambro). L'operazione ha reso necessaria la chiusura al traffico dell'autostrada nel tratto Melegnano-Lodi dalle 22 di ieri alle 6 odierne.



La posa sulle campate precedentemente allestite dello scheletro metallico di un viadotto da 220 tonnellate complessive ha riservato fasi tanto spettacolari da far assimilare l'intervento a una sorta di notte bianca delle infrastrutture. I lavori, condotti da 70 tecnici ad alta professionalità del Consorzio Costruttori **TEEM** (i lavori del Lotto Sud teatro del varo sono coordinati dal **Gruppo Gavio**), in modo da ridurre al minimo i disagi per gli automobilisti e i residenti, hanno, d'altra parte, richiamato l'attenzione di un inatteso pubblico. Attirati dalla luce delle fotoelettriche che illuminavano a giorno l'area di cantiere, centinaia di cittadini si sono, infatti, assiepati nei terreni prospicienti la «Sant'Angiolina» per assistere in tutta sicurezza a un appassionante show della modernizzazione.

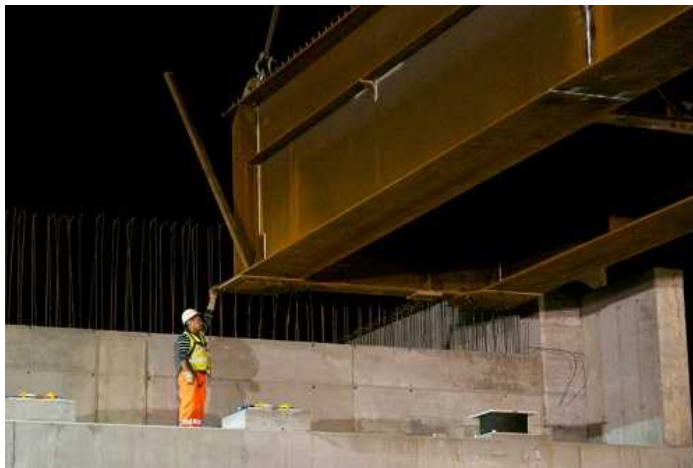

Il clou dell'intervento s'è rivelato la millimetrica manovra eseguita da due gigantesche gru alte oltre 70 metri e in grado di sollevare, grazie al sistema del contrappeso, 700 tonnellate. I macchinari, azionati da personale superqualificato, hanno issato, manco fossero fucelli, due concetti in acciaio lunghi 28 metri ciascuno e li hanno piazzati con precisione chirurgica in perfetto allineamento sulle campate già realizzate ai lati delle carreggiate Nord e Sud dell'A1. È poi incominciata l'attività dei saldatori, che, bullone per bullone e squarciando il buio, hanno fissato con la fiamma ossidrica i manufatti metallici sulle sedi in cemento armato consentendo la riapertura alle 6 del tratto autostradale interessato.



**INFO
TRAFFICO**



Il nuovo ponte sull'A1 non va inquadrato nell'ottica del tracciato autostradale di **TEEM** (32 chilometri da Agrate Brianza a Melegnano interconnessi con BreBeMi, A4 e A1) ma nella prospettiva di sviluppo delle opere viarie (38 chilometri di Provinciali e Comunali costruiti ex novo; 30 chilometri di piste ciclabili) integrate all'infrastruttura-sistema in corso di completamento (apertura dell'Arco **TEEM** ai primi di luglio; entrata in esercizio dell'intera tratta nella primavera 2015). Il viadotto permetterà, del resto, di bypassare la Milano-Napoli alla Strada Provinciale 17 «Sant'Angiolina», arteria oggetto, come tante altre del Milanese, del Lodigiano e della Brianza, di riqualificazione finanziata da Tangenziale Esterna SpA.

I vari degli scavalcamenti sull'A1 direttamente legati al tracciato autostradale di **TEEM** sono, comunque, imminenti. Tra i primi di giugno e la metà di luglio verranno, difatti, installati sulla Milano-Napoli i due svincoli della nuova Tangenziale ubicati nel Lotto Sud della grande opera. Questi interventi, che comporteranno altre due chiusure temporanee al traffico dell'A1, garantiranno ulteriori fasi spettacolari di costruzione con la posa degli scheletri in acciaio (800 tonnellate complessive di peso) delle sei corsie di **TEEM**.

V.A.

«Le operazioni sono perfettamente riuscite - ha dichiarato, al termine del varo, il direttore di cantiere Luigi Bonora -. Nei prossimi giorni le armature verranno riempite di calcestruzzo in modo da assicurare la prosecuzione dei lavori secondo cronoprogramma. Prevediamo che, tra due mesi, la percentuale di completamento delle opere relative al Lotto C supererà il 70 per cento. E questo grazie alla posa sull'A1 dei due svincoli direttamente connessi a **TEEM**».

 [Stampa notizia](#)

 [Articoli più letti](#)

[Condividi la notizia su:](#)

 **Segnala la notizia ad un amico:**

Tuo nome:

Email dell'amico:

Segnala

 **SOS CASA LOMBARDIA**
Servizio Multifunzionale
il Piùhigh Facce - Architetto, Pianificatore E-Tutor della Tua Casa e Giardino
IL TUTTOFARE DI MILANO E PROVINCIA
E-TUTOR DELLA TUA CASA E GIARDINO

[English version](#) [Chinese version](#) [Arabian version](#)