

MARTESANA NOTTE DI LAVORI TRA SABATO 8 E DOMENICA 9 NOVEMBRE

La Teem quasi collegata ad A1 e A4

■ Demolizione di vecchi ponti, varo di nuovi viadotti e adeguamento delle carreggiate: la realizzazione delle connessioni della TANGENZIALE Est Esterna di Milano con la Milano-Napoli e con la Torino-Trieste ha subito una forte accelerazione lo scorso fine settimana. Dalle 22 di sabato 8 novembre alle 6 di domenica 9, i tratti Melegnano-Lodi dell'A1 e Tangenziale Est-Cavenago-Cambiago dell'A4 sono rimasti chiusi al traffico per consentire i lavori, riducendo al minimo i disagi per gli utenti. Con questi interventi, fa sapere la concessionaria Tangenziale Esterna SpA, è stata superata la quota 60% delle costruzioni nel Lotto Sud, interessato dal raccordo

con l'Autostrada del Sole, e il 70% delle opere nel Lotto Nord, toccato dalla connessione con la Torino-Trieste. Il momento più impegnativo della nottata s'è rivelata la demolizione - portata a termine da 50 tecnici altamente specializzati con l'ausilio di tre gigantesche gru e oltre 30 mezzi fra autocarri, sollevatori e piattaforme - di un ponte della viabilità ordinaria sull'A1, inutilizzato a seguito sia della riqualificazione della Sp17 Sant'Angiolina, attuata da T.e. Spa nell'ambito della costruzione di 38 chilometri di provinciali e comunali, sia del varo, nel maggio scorso, del nuovo viadotto fra Teem e la Milano-Napoli.

Fasi di lavorazione complesse hanno scandito anche l'intervento effettuato nel Lotto Nord in corrispondenza dell'interconnessione di Teem con l'A4, che verrà assicurata non a raso come sull'A1 ma attraverso una galleria ormai prossima alla conclusione dei lavori affidati a Norte. Gli scavi hanno comportato, a partire dal luglio scorso, la provvisoria deviazione in due "varici", percorribili dagli utenti senza problemi di guida, dei flussi di traffico in transito lungo entrambi i sensi di marcia della Torino-Trieste. A seguito dell'opera-

zione portata a termine all'alba di domenica da 80 unità con l'ausilio di 60 mezzi, e culminata nella dismissione della "varice" tra l'ingresso con la Tangenziale Est e il casello Cavenago-Cambiago, l'A4 è tornata nella sua sede originaria anche in direzione Venezia. Il ripristino della fruibilità del sedime autostradale in direzione Torino era, difatti, risultato oggetto di un precedente intervento attuato il 26 ottobre scorso. Nella nottata tra lunedì 17 e martedì 18 novembre, il personale del Consorzio Costruttori tornerà a operare sull'A1, che verrà chiusa al traffico nei due sensi, sempre dalle 22 alle 6 e sempre nel tratto Melegnano-Lodi, per procedere al varo del nuovo viadotto Bescapé.

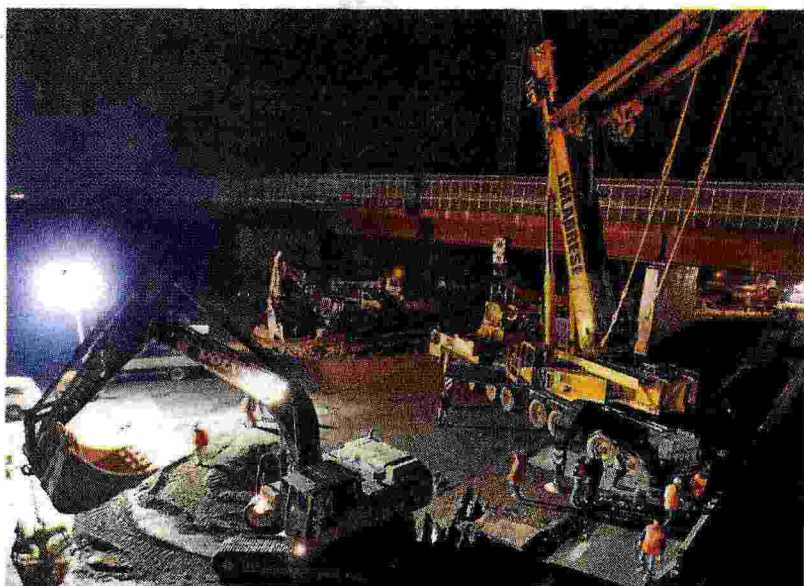

Alcune fasi delle operazioni di collegamento tra Teem e A1 portate avanti tra sabato e domenica scorsi.

22

La Teem quasi collegata ad A1 e A4

Il primo scavo effettuato di questa notte per la terza volta. DAL FINE SCOPPIOVA A SPINALE ANCHE LA FASE DI DE...
"L'attività di assistenza, manutenzione ed ingegneria...
"L'attività di assistenza per macchine ed impianti..."

SERVIZI DI ASSISTENZA
SOMIGLIANE ED OROLOGERIA
SOTT'ALTELLI E SOTT'ALTELLI
PREFILAZIONI ED IMBALLATI
24 ORE SU 24
SERVIZIO TECNICO
E SOSTITUZIONE
CORRISPONDENZE MEDIO-ORIENTALI
E SCANDINAVIA

RAGNANTI CONVENIENTI

"Il nostro servizio di assistenza per le macchine agricole..."