

Il primo tratto di 7 km aprirà nel 2014**Operai al lavoro senza sosta: la tangenziale esterna pronta per l'esposizione**

■ ■ ■ «Entro la primavera del 2014 apriremo l'Arco Teem per terminare l'intera opera in tempo per Expo. Il cantiere procede a pieno ritmo con operai al lavoro anche nel mese di agosto. In pochi anni la Lombardia cambierà volto e muoversi sarà sempre più semplice e adeguato alle esigenze del mondo economico lombardo». Lo ha spiegato ieri l'assessore alle Infrastrutture Maurizio Del tenno al termine del sopralluogo fatto insieme all'amministratore delegato di Tem Spa Stefano

Mauullu.

«Abbiamo potuto vedere lo stato dei lavori dell'Arco Teem che oggi è al 40% - continua l'assessore - Entro l'anno, grazie ai 330 milioni di euro previsti dal governo nel "Decreto del fare", sarà possibile arrivare al closing finanziario dando nuovo slancio all'opera. Ancora una volta Regione Lombardia - ha concluso Del Tenno - dimostra di essere un partner affidabile, in grado di rispettare i tempi e gli impegni. Ecco perché sono certo che i grandi investitori, sia privati

che bancari, sosterranno lo sforzo di ammodernamento infrastrutturale che stiamo portando avanti con decisione e che completeremo nei prossimi anni».

Così per l'Expo del 2015 dovrebbero essere pronti i 32 chilometri della Tangenziale Esterna di Milano da Agrate Brianza a Melegnano, interconnessi con A1 Milano-Napoli, A4 Milano-Trieste e la Brescia-Bergamo-Milano. Per chiudere in tempo sono attualmente impiegate oltre 1.000 persone anche in questo mese di agosto.

IL PROGETTO**ARCO**

Il primo tratto della nuova tangenziale ad aprire sarà "l'arco Teem" che verrà inaugurato entro la primavera 2014.

TRATTA

La Tem (Tangenziale esterna di Milano) una volta terminata andrà da Agrate Brianza a Melegnano e collegherà l'A1 Milano-Napoli, l'A4 Milano-Trieste e la Brescia-Bergamo-Milano (Bre.be.mi).

NUMERI

L'intero tracciato della Tem sarà di 32 chilometri. Nel mese d'agosto in cantiere lavorano oltre 1000 persone. Fino a luglio erano 1.300. Per terminare l'opera in tempo il governo ha previsto uno stanziamento da 330 milioni di euro.

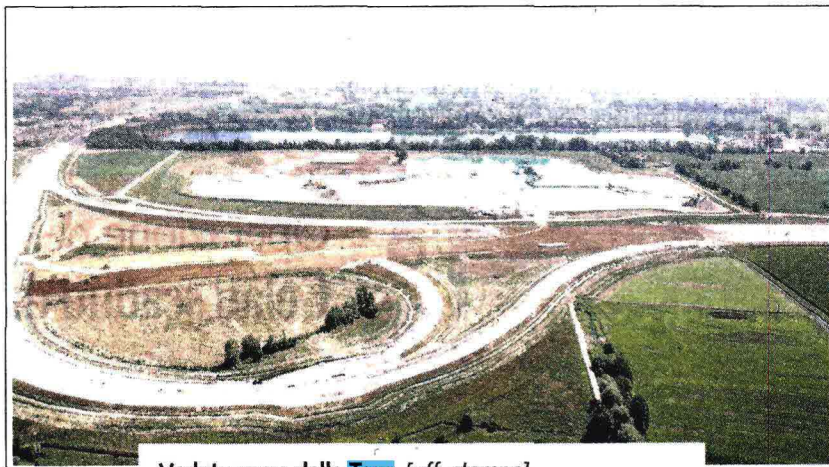

Veduta aerea della Tem [uff. stampa]

